

# Organigrama Poder Judicial

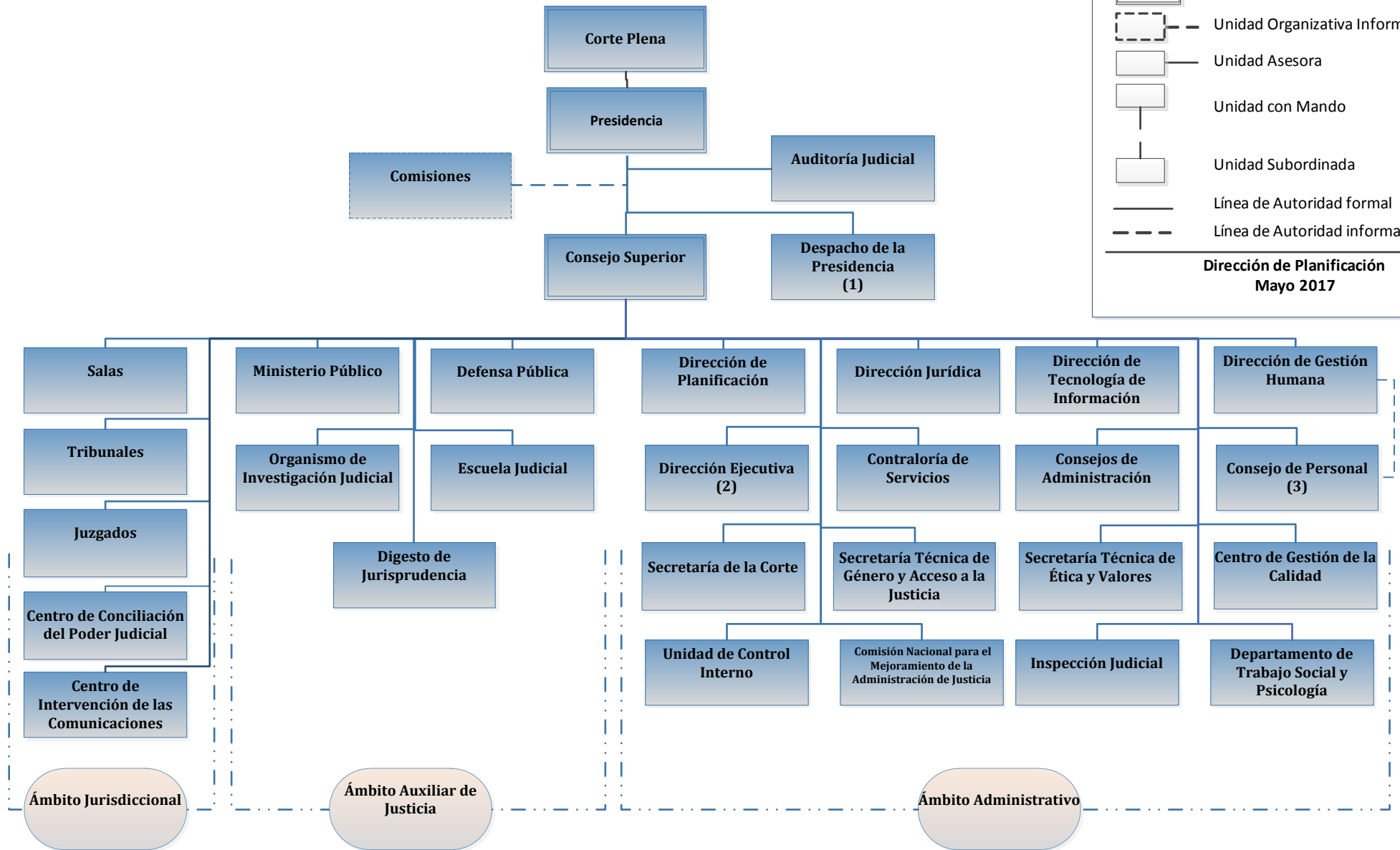

SIMBOLOGÍA	
	Unidad Organizativa Formal
	Unidad Organizativa Informal
	Unidad Asesora
	Unidad con Mando
	Unidad Subordinada
	Línea de Autoridad formal
	Línea de Autoridad informal

Dirección de Planificación  
Mayo 2017

**Nota:**

(1) Las dependencias adscritas al Despacho de la Presidencia se desempeñan en dos ámbitos. En el ámbito Jurisdiccional se encuentra el Centro de Apoyo, Coordinación y Mejoramiento de la Función Jurisdiccional; por su parte en el ámbito administrativo se tienen al Departamento de Prensa y Comunicación Organizacional; a la Sección de Gestión Administrativa-Despacho de la Presidencia; a la Sección de Cooperación y Relaciones Internacionales; así como a la Sección de Protocolo y Relaciones Públicas.

(2) La Dirección Ejecutiva tiene adscritos los departamentos de Proveeduría, Artes Gráficas, Servicios Generales, Financiero Contable y Seguridad; además la Biblioteca Judicial, el Archivo Judicial, el Registro Judicial, el Centro Infantil del Poder Judicial y las diferentes Administraciones Regionales.

(3) El Consejo de Personal es el órgano asesor del Consejo Superior en materia de administración de recursos humanos. Y por ello, debe mantener una estrecha relación con la Dirección de Gestión Humana.